

CSR Puglia 2023/2027

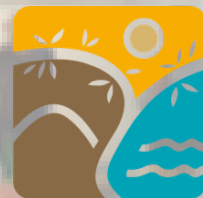

**GAL**  
Gargano  
agenzia di sviluppo

# Guida sintetica

ai bandi della  
programmazione  
2023/2027

**SRG06 Leader**



PIANO STRATEGICO  
DELLA **PAC**  
IL FUTURO DELL'AGRICOLTURA SOSTENIBILE



# Indice

- **Chi siamo?**
- **Il PDA**
- **Elementi innovativi**
- **A chi sono rivolti i bandi?**
- **Le azioni**
- **contatti**



# chi siamo?



**GAL**  
Gargano

agenzia di sviluppo

Il Gruppo di Azione Locale (GAL) Gargano Agenzia di Sviluppo soc. cons. arl è un partenariato tra soggetti pubblici e privati portatori di interessi comuni allo scopo di favorire lo sviluppo socio-economico dei territori rurali e costieri

## Il territorio interessato

**Comuni**

15

**Abitanti**

122.353

**Estensione in Kmq**

1.916,25

**Tipologia area rurale D**

82,43%





# II PDA



Dalla strategia di sviluppo...



*Facciamo futuro*

Dopo un percorso di animazione per la formulazione della Strategia di Sviluppo Locale Leader, sono stati scelti tematismi che consentiranno di creare collaborazioni tra i diversi attori territoriali e mettere a sistema due ambiti principali dell'economia garganica: agroalimentare e turismo.

...al Piano di Azione

Il Piano di Azione della SSL è un documento operativo in cui sono descritte più nello specifico le azioni da intraprendere nel territorio.





# Elementi innovativi della programmazione 2023/2027



**Premio per la nascita di nuove imprese**



**bandi per la cooperazione e gli smart villages**

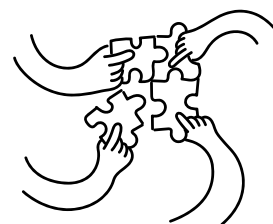

**Bandi per associazioni, fondazioni, cooperative**



**Bandi per l'uso razionale dell'acqua**

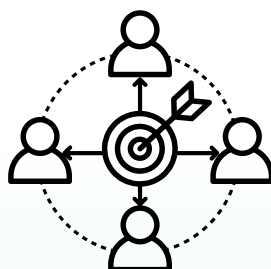

**Attività di formazione per gli operatori delle aree rurali**



**Azioni Specifiche per il territorio e valorizzazione delle eccellenze**

## Elementi di continuità

- Bandi per lo sviluppo di attività complementari nelle aziende agricole
- Creazione e potenziamento di attività extra-agricole
- Investimenti per infrastrutture a servizio delle aree rurali
- Supporto, accompagnamento e assistenza





PIANO STRATEGICO  
DELLA PAC



SVILUPPO RURALE  
2014 - 2020  
INIZIATIVE  
CONDIZIONATE  
CORSO PUBBLICITÀ

# A chi sono rivolti i bandi?

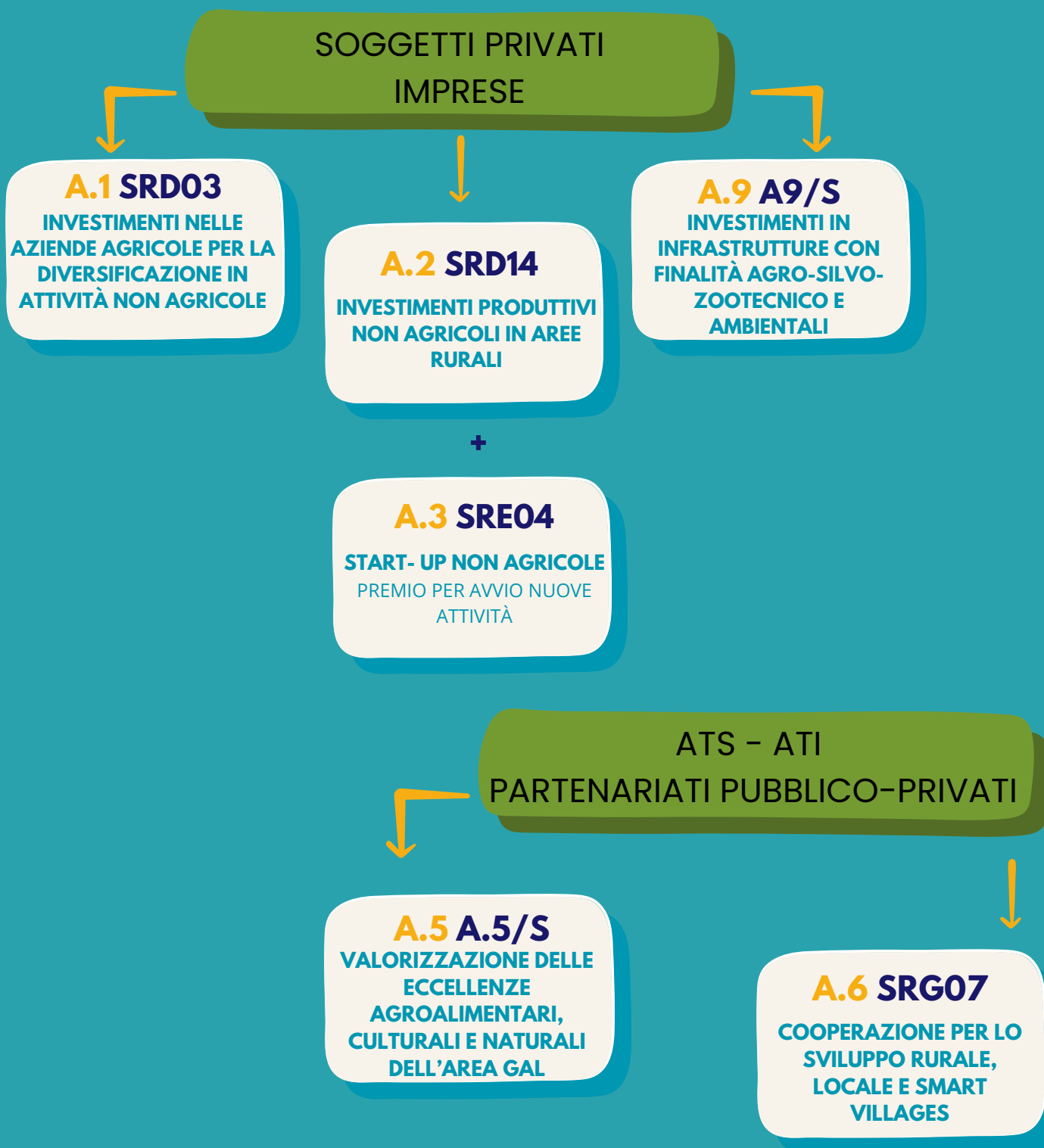



PIANO STRATEGICO  
DELLA PAC



SVILUPPO RURALE  
2014 - 2020  
INIZIATIVE DI SVILUPPO  
RURALE  
CISD PUGLIA 2014-2020

# A chi sono rivolti i bandi?

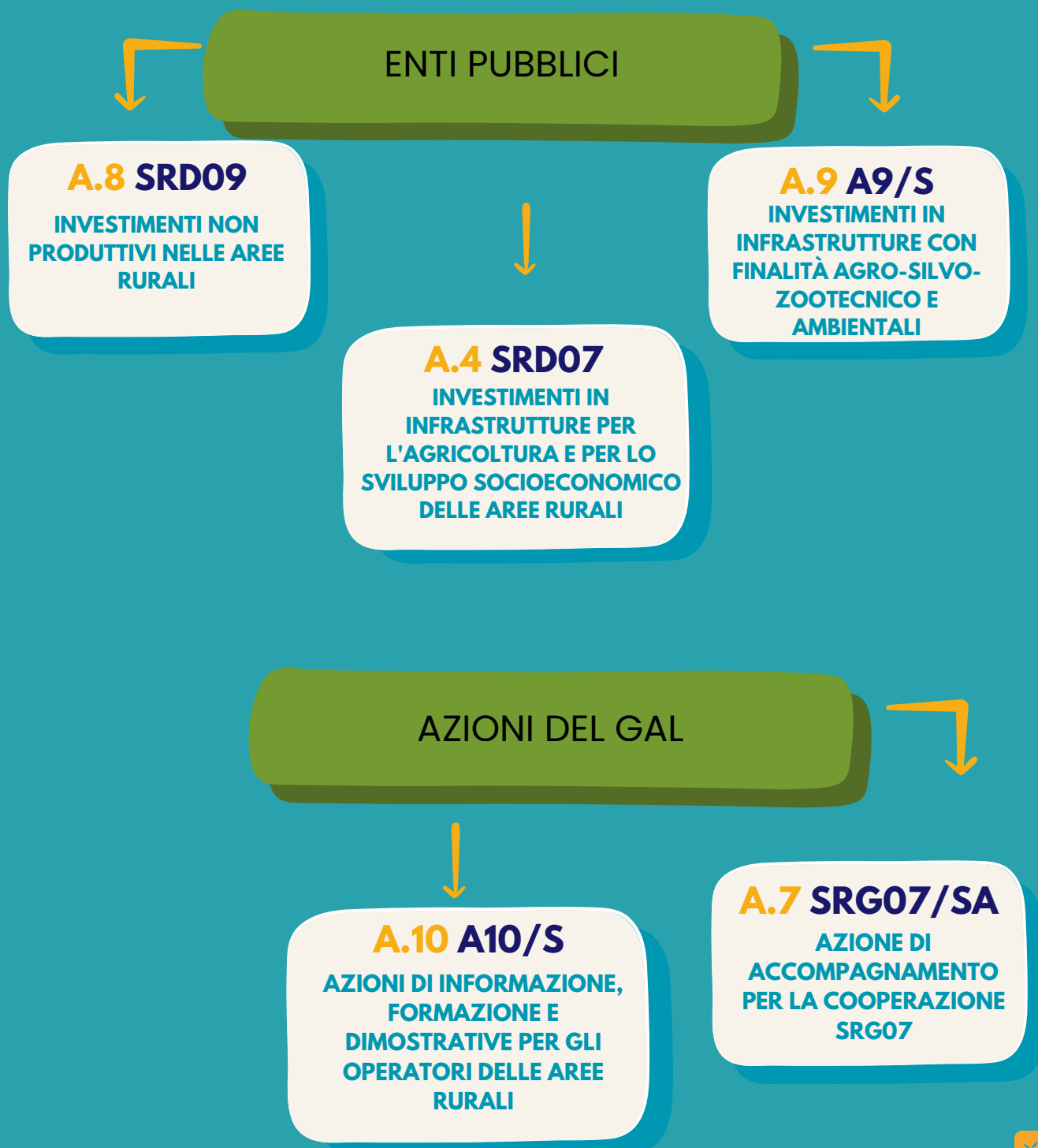

# Le Azioni

# Azione 1 - SRD03

## INVESTIMENTI NELLE AZIENDE AGRICOLE PER LA DIVERSIFICAZIONE IN ATTIVITÀ NON AGRICOLE

### Cosa

Interventi nelle aziende agricole per sviluppare attività complementari

### Beneficiari

Imprenditori agricoli singoli e associati

### Le cifre

Dotazione: Euro 1.100.000,00

Investimento minimo: Euro 30.000

Investimento max: Euro 120.000,00

Contributo Max: Euro 60.000,00

Aliquota di sostegno: 50%

### Finanziamenti per:

- Agricoltura sociale
- Attività educative/didattiche
- Trasformazione prodotti agricoli
- Attività turistico-ricreative

### Spese ammissibili

- interventi edili
- acquisto di attrezzature e macchinari
- spese immateriali per acquisto di software, licenze e brevetti
- spese generali connesse al progetto presentato





# Azione 2 - SRD14

## INVESTIMENTI PRODUTTIVI NON AGRICOLI IN AREE RURALI

in combinazione con



# Azione 3 - SRE04

## START-UP NON AGRICOLE

## Cosa

Investimenti per la creazione o il potenziamento di attività extra-agricole

Sostegno per l'avvio di nuove attività

## Beneficiari

Microimprese e piccole imprese non agricole

## Le cifre

Dotazione: Euro 1.200.000,00

Investimento minimo: €30.000,00

Investimento max: Euro 60.000,00

Contributo Max: Euro 30.000,00

Aliquota di sostegno: 50%

Dotazione: Euro 800.000,00

Max Euro 20.000,00 per nuove imprese

Max Euro 10.000,00 per imprese esistenti che aggiungono codice ATECO

## Finanziamenti per:

- Attività commerciali, turistiche e di servizi
- Attività artigianali
- Altri servizi alla persona

## Spese ammissibili

- interventi edili
- acquisto di attrezzature e macchinari
- spese immateriali per acquisto di software, licenze e brevetti
- spese generali connesse al progetto presentato



# Azione 4 - SRD07

## INVESTIMENTI IN INFRASTRUTTURE PER L'AGRICOLTURA E PER LO SVILUPPO SOCIOECONOMICO DELLE AREE RURALI

### Cosa

Interventi per adeguare e/o ampliare le infrastrutture di base a servizio delle aree rurali

### Beneficiari

Soggetti pubblici in forma singola o associata

### Le cifre

Dotazione: Euro 2.100.000,00

Importo min: Euro 50.000,00

Importo Max: Euro 140.000,00

Aliquota di sostegno: 100%



### Finanziamenti per:

- reti viarie al servizio delle aree rurali
- infrastrutture turistiche
- infrastrutture ricreative

### Spese ammissibili

- interventi edili
- acquisto di attrezzature e macchinari
- spese immateriali per acquisto di software, licenze e brevetti
- spese generali connesse al progetto presentato



# Azione 5 - A/5

## VALORIZZAZIONE DELLE ECCELLENZE AGROALIMENTARI, CULTURALI E NATURALI

### Cosa

Valorizzazione e promozione delle produzioni agro-alimentari e delle eccellenze gastronomiche, delle risorse ambientali, paesaggistiche, culturali e artigianali del territorio dell'area GAL

### Beneficiari

Due o più soggetti nelle forme: ATI o ATS

### Le cifre

Dotazione: Euro 750.000,00

Investimento min: Euro 30.000,00

Investimento max: Euro 70.000,00

Contributo Max: Euro 56.000,00

Aliquota di sostegno: 80%

### Finanziamenti per:

- Attività di incoming
- Promozione e informazione
- Attività pubblicitarie
- Organizzazione e partecipazione a manifestazioni, fiere ecc
- Allestimento di spazi in cui svolgere azioni di promozione

### Spese ammissibili

- Attività di tipo informativo e promozionale che prevedano incoming con operatori esteri del settore o destinate ai consumatori, compresi giovani e scuole;
- Realizzazione di campagne pubblicitarie, materiale pubblicitario, WEB, advertising on line;
- Organizzazione/partecipazione a manifestazioni, fiere ed eventi;
- Allestimento di spazi e per il coordinamento delle attività





# Azione 6 - SRG07

## COOPERAZIONE PER LO SVILUPPO RURALE, LOCALE E SMART VILLAGES

### Cosa

Progetti di cooperazione per favorire in tutte le aree rurali l'uso di soluzioni innovative

### Beneficiari

Partenariati pubblico e/o privati

### Le cifre

Dotazione: Euro 200.000,00

Investimento min: Euro 30.000,00

Investimento max: Euro 70.000,00

Contributo Max: Euro 70.000,00

Aliquota di sostegno: 100%

per gli investimenti materiali l'aliquota di sostegno dei costi ammissibili è pari al 65% incrementabile all'80%



### Finanziamenti per:

Sistemi del cibo, filiere e mercati locali

Turismo rurale

Inclusione sociale ed economica

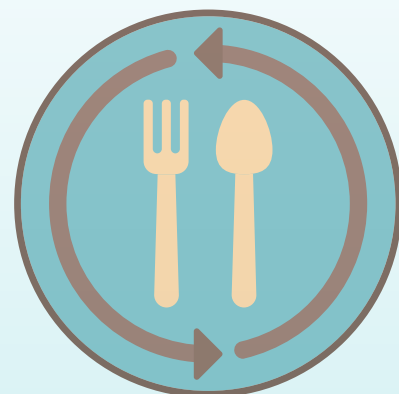

### Spese ammissibili

- Studi sulla zona interessata, studi di fattibilità, monitoraggi, ecc
- Investimenti materiali e immateriali connessi alle azioni
- Costi di esercizio e amministrativi della cooperazione
- Predisposizione materiale informativo e attività promozionali;
- Animazione della zona interessata al fine di rendere fattibile un progetto territoriale collettivo



# Azione 7 - SRG07/SA

## COOPERAZIONE PER LO SVILUPPO RURALE, LOCALE E SMART VILLAGES

### Cosa

Azione specifica di accompagnamento della SRG07

### Beneficiari

Gestione diretta GAL

### Le cifre

Importo: Euro 25.000,00

### Finanziamenti per:

Coordinamento e sinergia fra gli attori locali

Supporto alla gestione dei progetti

Attività di animazione e facilitazione dei processi partecipativi

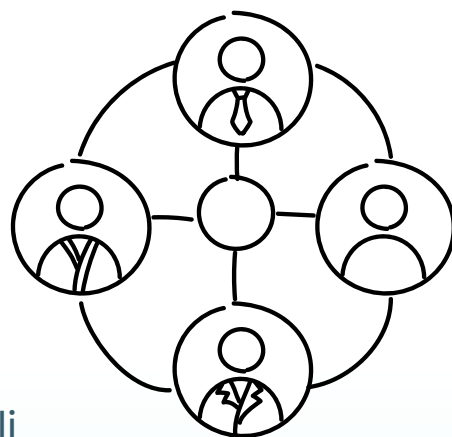

### Spese ammissibili

- Spese per partecipazione del personale del GAL;
- Spese per informazione e aggiornamento dei beneficiari;
- Spese per realizzazione e divulgazione di studi, ricerche, ecc;
- Comunicazione, sensibilizzazione, informazione e altre attività;
- Organizzazione, coordinamento, monitoraggio e valutazione.



# Azione 8 - SRD09

## INVESTIMENTI NON PRODUTTIVI NELLE AREE RURALI

### Cosa

Introduzione, miglioramento o espansione di servizi per la popolazione rurale, come servizi sociosanitari, attività culturali e ricreative e relative infrastrutture

### Beneficiari

- Enti pubblici territoriali in forma singola o associata;
- Fondazioni o associazioni senza scopo di lucro;
- Partenariati tra soggetti pubblici e privati;
- Cooperative sociali.

### Le cifre

Dotazione: Euro 800.000,00  
Investimento min: Euro 50.000,00  
Investimento max: Euro 150.000,00  
Contributo Max: Euro 120.000,00  
Aliquota di sostegno: 80%



### Finanziamenti per:

progetti di recupero di infrastrutture per attivazione servizi di utilità sociale



# Azione 9 - A9/S

## INVESTIMENTI IN INFRASTRUTTURE CON FINALITÀ AGRO-SILVO-ZOOTECNICO E AMBIENTALI

### Cosa

Interventi di infrastrutturazione di servizi idonei a conseguire l'uso razionale dell'acqua

### Beneficiari

Soggetti pubblici e privati

### Le cifre

- Dotazione: Euro 1.200.000,00
- Importo min: Euro 30.000,00
- Importo Max: Euro 100.000,00 per le nuove realizzazioni - Euro 80.000,00 per il recupero e/o sistemazione di infrastrutture già esistenti
- Aliquota di sostegno: 65% per i soggetti privati. 85% per gli Enti pubblici



### Finanziamenti per:

Realizzazione, adeguamento e ampliamento di infrastrutture per lo stoccaggio/ approvvigionamento di acqua diffusi su tutto il territorio: cutini, piscine, cisterne, fontanili, lavatoi, vasche di accumulo, etc



# Azione 10 - A10/S

## AZIONI DI INFORMAZIONE, FORMAZIONE E DIMOSTRATIVE PER GLI OPERATORI DELLE AREE RURALI

### Cosa

Promuovere l'innovazione e l'adozione di approcci e tecnologie innovative e miglioramento dei processi produttivi, così da favorire l'ammodernamento e l'aumento di competitività degli operatori delle aree rurali



### Beneficiari

Regia diretta GAL

### Le cifre

- Dotazione: Euro 150.000,00

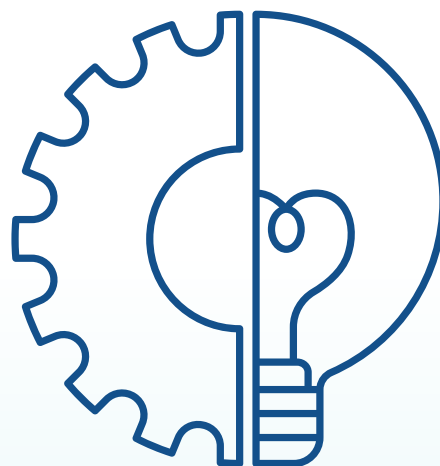

### Finanziamenti per:

- Azioni di informazione per diffondere conoscenze, esperienze, innovazioni e risultati della ricerca nel settore agricolo, forestale e nelle zone rurali;
- Formazione e aggiornamento delle competenze e delle capacità professionali degli addetti al settore agricolo, forestale e delle zone rurali;
- Esercitazioni dimostrative per divulgazione di innovazioni, tecniche di processo o prodotto;
- Visite o Open day in centri sperimentali e aziende innovative, scambi di esperienze e best practice.



# GAL Gargano Agenzia di sviluppo



**GAL**  
Gargano  
agenzia di sviluppo

## Contatti



**0884 564164**



**agenziadisviluppo@galgargano.com**



**Monte Sant'Angelo, via Jean Annot SNC**



**www.galgargano.com**

